МИНИСТЕРСТВО ОБРАЗОВАНИЯ МОСКОВСКОЙ ОБЛАСТИ

Государственное автономное образовательное учреждение дополнительного профессионального образования Московской области «Корпоративный университет развития образования»

Духовно-просветительский культурный центр имени просветителей славянских Кирилла и Мефодия

ОБЛАСТНАЯ ОЛИМПИАДА
ПО ДУХОВНОМУ КРАЕВЕДЕНИЮ ПОДМОСКОВЬЯ

2026-2027 гг. 8-11 классы

ЗАДАНИЯ ШКОЛЬНОГО ЭТАПА

ОБЛАСТНОЙ ОЛИМПИАДЫ ПО ДУХОВНОМУ КРАЕВЕДЕНИЮ ПОДМОСКОВЬЯ

Время, отведенное на выполнение заданий, - 3 (три) часа.

1. Укажите имя пророка, через которого Бог дал людям десять заповедей:

   а) Авраам.
   б) Исаак.
   в) Моисей.
   г) Иаков.

2. Выберите имя апостола, от которого, согласно преданию, Русская земля услышала христианскую проповедь:

   а) Святой апостол Андрей Первозванный.
   б) Святой апостол Иоанн Богослов.
   в) Святой апостол Петр.
   г) Святой апостол Фома.

3. Прочитайте отрывок из Евангелия и укажите, о каком чуде говорит святой евангелист Матфей?
   «А все сие произошло, да сбудется реченное Господом через пророка, который говорит: се, Дева во чреве приимет и родит Сына, и нарекут имя Ему Еммануил, что значит: с нами Бог».

   а) Рождество Иисуса Христа.
   б) Рождество Иоанна Крестителя.
   в) Рождение пророка Исайи.
   г) Рождество Девы Марии.

4. В каком городе Московской области находится рака с мощами святого преподобного Саввы Сторожевского?
   а) В Коломне.
   б) В Звенигороде.
   в) В Дмитрове.
   г) В Серпухове.

5. Какое важнейшее событие Евангельской истории произошло в четверг перед Распятием Христовым?

   а) Исцеление десяти прокаженных.
   б) Тайная Вечеря.
   в) Чудо в Кане Галилейской.
   г) Договор Иуды с первосвященниками о предательстве Христа.

6. Таинство, которое связано со словами Спасителя ученикам:
   «*Истинно говорю Вам: что вы свяжете на земле, то будет связано на небе, и что разрешите на земле, то и будет разрешено на небе*» (Мф. 18:18).

   а) Таинство Брака.
   б) Таинство Крещения.
   в) Таинство Миропомазания.
   г) Таинство Покаяния.

7. Храм Покрова Пресвятой Богородицы на Красной площади известен еще как:

   а) Исторический музей.
   б) Храм Казанской иконы Божьей Матери.
   в) Собор Василия Блаженного.
   г) Храм святого Андрея Первозванного.

8. Распределите имена святых Земли Русской, живших в разные века, в хронологическом порядке: поставьте соответствующую цифру в первой колонке.

№ п/п	**Лик и имя святого**
	св. блаженная Ксения Петербургская
	св. благоверный князь Александр Невский
	св. равноапостольный князь Владимир
	св. преподобный Сергий Радонежский
	св. блаженная Матрона Московская
	св. преподобный Амвросий Оптинский
	св. преподобный Серафим Саровский

9. Путешествие верующих к святым местам называется:

   а) Экскурсией.
   б) Походом.
   в) Паломничеством.
   г) Марафоном.

10. Как называется христианин, претерпевший за Христа и православную веру различного рода страдания и оставшийся в живых?

    а) Новомученик.
    б) Мученик.
    в) Исповедник.

11. Кто, по описанию Евангелия, встретил Рождество Христово следующими словами: «Слава в вышних Богу и на земли мир, в человецех благоволение»?

    а) Волхвы.
    б) Ангелы.
    в) Св. праведный Иосиф.
    г) Пастухи.

12. Из перечисленных ниже заповедей блаженства укажите первую.

    а) Блаженны алчущие и жаждущие правды, ибо они насытятся.
    б) Блаженны плачущие, ибо они утешатся.
    в) Блаженны кроткие, ибо они наследуют землю.
    г) Блаженны нищие духом, ибо их есть Царство Небесное.
    д) Блаженны милостивые, ибо они помилованы будут.
    е) Блаженны чистые сердцем, ибо они Бога узрят.

13. В выделенных словах текста вычеркните лишнее слово.

    Современный русский алфавит является продолжателем кириллицы, славянского алфавита, которым пользуются для письма **болгары, сербы, поляки, русские, украинцы, белорусы** и другие народы.

14. Кто из знаменитых людей России повелел выбить на памятных медалях слова пророка Давида: «Не нам, Господи, не нам, но имени Твоему дай славу...» *(Пс.113:9)*

    а) Император Александр I.
    б) Михаил Илларионович Кутузов.
    в) Святой благоверный князь Димитрий Донской.
    г) Святой благоверный князь Александр Невский.

15. Образцом для написания большинства букв кириллицы послужили знаки:

    а) Финикийского алфавита.
    б) Греческого алфавита.
    в) Индийской письменности.

16. Вставьте пропущенное слово.

_____- это благая весть о спасении человека, духовных основах и цели его жизни.

17. Рассмотрите мозаику 12 века кафедрального собора Рождества Пресвятой Богородицы в итальянском городе Монреале.

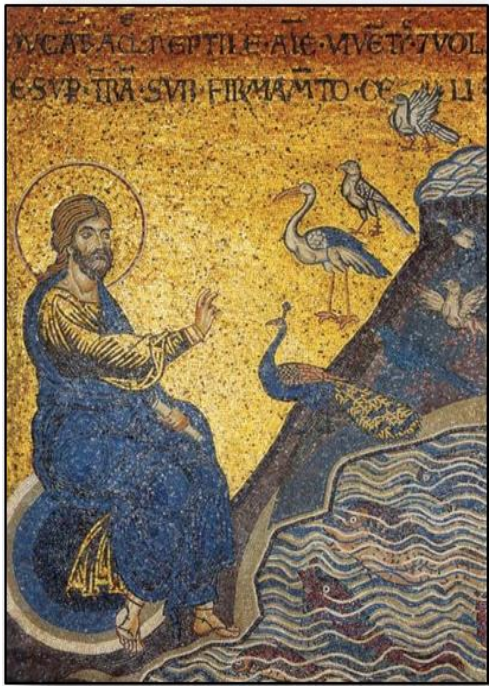

Укажите:
1) день творения, который изображен на иллюстрации;
2) событие библейской истории этого дня.

Ответ:

1)_____

_____

2)_____

_____

_____

18. Рассмотрите картину Ивана Константиновича Айвазовского. Напишите два названия христианского праздника, изображённого на данной картине, и кратко поясните смысл названий.



Ответ:

1. Название праздника:

_____

_____

2. Название праздника:

_____

_____

Пояснения:

1._____

_____

_____

2._____

_____

_____

19. На иллюстрации представлены иконы святых. 1). Подпишите название центральной иконы. 2). Поясните, каким образом центральная икона связана с остальными иконами иллюстрации?

<table>
<tr>
<td>

1. Святая мученица Татиана</td>
<td>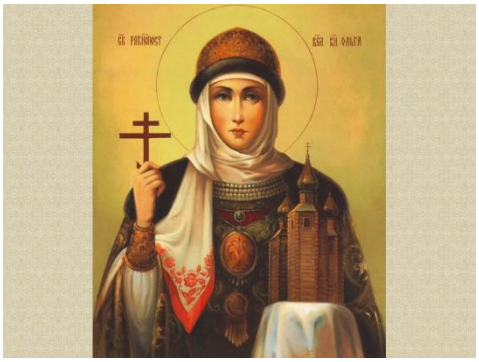
1. Святая равноапостольная княгиня Ольга</td>
<td>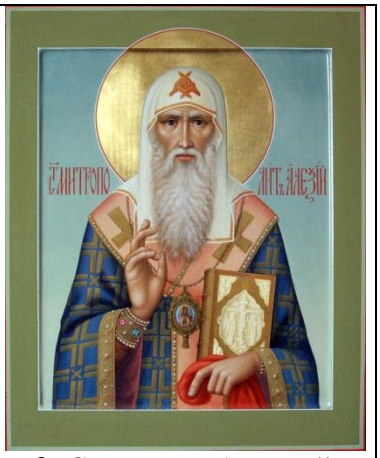
3. Святитель Алексей Московский</td>
</tr>
<tr>
<td>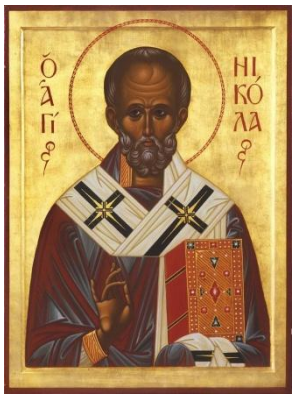

4. Святитель Николай</td>
<td rowspan="2">

<u>1).</u></td>
<td>
5. Святая мученица Александра</td>
</tr>
<tr>
<td>
6. Святая Анастасия Узорешительница</td>
<td>

7. Святая равноапостольная Мария Магдалина</td>
</tr>
</table>

2).

20. Заполните таблицу, вписав в пустые клетки соответствующие недостающие понятия.

Лики святых	Чем характеризуются	Примеры святых
Пророки	Пророки сообщали Израилю волю Божию, возвещали избранному народу о грядущем Мессии.	
	12 учеников Христа, призванных им лично, около 70-ти его ближайших последователей и апостол Павел, таинственным образом избранный Спасителем уже после Его Вознесения.	Первоверховные апостолы Петр и Павел. Апостолы - евангелисты Матфей, Лука, Марк, Иоанн.
Святые мученики и великомученики		Святой великомученик Георгий Победоносец. Святые Вера, Надежда, Любовь и мать их София.
	Люди, наделённые даром исцелять других людей.	Святой великомученик и целитель Пантелеимон. Преподобный Ипатий Целебник.
Бессребреники		Святые чудотворцы Косма и Дамиан. Святые мученики бессребреники Кир и Иоанн.
Святители	Епископы, архиепископы, митрополиты и патриархи, прославленные Церковью.	
Преподобные		Преподобный Сергий Радонежский. Преподобный Серафим Саровский.
	Святые, особо послужившие распространению христианства, обратившие к нему целые народы.	Учители словенские Мефодий и Кирилл. Святые равноапостольные князь Владимир и княгиня Ольга.
Блаженные. Христа ради юродивые		Святой Василий Блаженный. Святая блаженная Ксения Петербургская.
	Цари и князья прославляются в этом чине за благочестивую жизнь, дела милосердия, укрепление Церкви и веры.	Святой благоверный князь Александр Невский. Благоверный князь Петр и княгиня Феврония, Муромские чудотворцы.

№ задания	Количество баллов
1	
2	
3	
4	
5	
6	
7	
8	
9	
10	
11	
12	
13	
14	
15	
16	
17	
18	
19	
20	

Итого: _____ баллов