ДОБРО И ЗЛО.
КАК МЫ ОБЩАЕМСЯ?
ЗОЛОТОЕ ПРАВИЛО

Что мы узнаем сегодня

1. Откуда в мире появилось зло?
2. Как мы определяем понятия «добро» и «зло»?
3. Рассказ «Юноша и морские звёзды»
4. Правило бумеранга
5. Золотое правило жизни
6. Мой настоящий друг

Откуда в мире появилось зло?

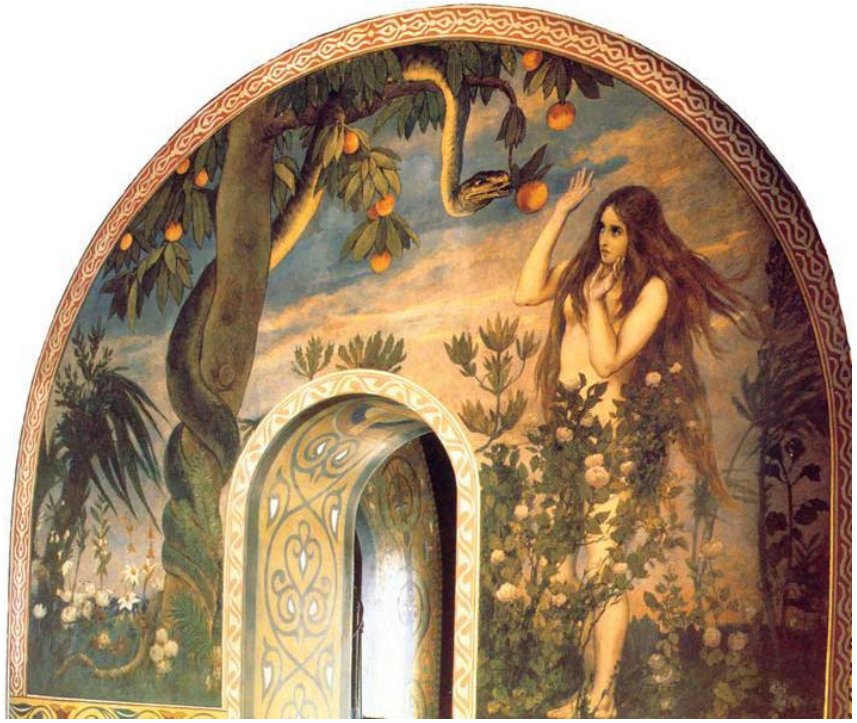

В.М. Васнецов. Искушение Евы (Древо познания добра и зла). *Фреска*

В самой главной книге – Библии рассказывается как Бог сотворил наш красивый, добрый мир и человека. Он дал людям основные правила для счастливой жизни – заповеди:

- быть послушным Богу,
- заботиться друг о друге,
- возделывать рай (трудиться).

Бог наделил человека дарами: свободной волей, способностью любить и способностью творить.

Добро – это жизнь с Богом по Его заповедям.

Зло – это отступление от добра.

Разминка: с кем я — с добром или злом?



Выбери светлую дорогу добра!

Подумай и ответь:

- **Кто такой «добрый человек»?**
- **Кто такой «злой человек»?**
- **Быть добрым — это сила или слабость?**
- **С кем я — с добром или злом?**

Что такое добро и зло?

ДОБРО

Это жизнь с Богом по Его заповедям.

Добрый человек — послушный, щедрый, заботливый, трудолюбивый. Он умеет прощать.

Например: помочь маме, поддержать друга, уступить место, сказать добрые слова.

ЗЛО

Это отступление от добра, нарушение правил доброй жизни (заповедей Бога).

Злой человек — недоброжелательный, ленивый, упрямый, обижает и грубит другим.

Например: грубить, драться, смеяться над слабым, врать, жадничать.

Мы сами каждый день выбираем: добро или зло!

Послушаем и подумаем

Добро и зло творить всегда
Во власти всех людей.
Но зло творится без труда,
Добро творить трудней.

Согласны ли вы с этими словами? Скажи своё мнение!

Подсказка: обидеть — легко, а помочь и похвалить нужно постараться.

Рассказ «Юноша и морские звёзды»



«Толк есть для этой звезды!»

Как-то на рассвете старик шёл по берегу моря и увидел юношу.

Юноша подбирал на песке морские звёзды и бросал их обратно в воду.

«Зачем ты это делаешь? — удивился старик. — Побережье тянется на мили, а звёзд — миллионы! Какой в этом толк?»

Юноша взглянул на звезду, которую держал в руке, бросил её в море и тихо произнёс:

«Толк есть для этой морской звезды».

Обсуждаем рассказ

1. Почему юноша спасал морские звёзды?

2. Какие чувства испытывает человек, который сделал что-либо полезное?

3. Кому живётся лучше: тому, кто делает добро, или тому, для кого делают добро?

Вывод: добро приносит радость ОБОИМ — и тому, кто помогает, и тому, кто получил помощь!

Каждый добрый поступок — как спасённая звезда. Вместе мы можем сотворить очень много добра!

Откуда на свете появилось зло?

Помни:

- В самом начале мир был сотворен Богом добрым и прекрасным. Человек получил в дар от Творца свободу выбира, как жить.
- Но человек нарушил правила доброй жизни самовольно. Никто его не заставлял — он САМ выбрал зло!
- Зло — это нарушение правил жизни, когда не слушают добрую совесть.
- Зло – это результат злоупотребления свободой, которую человек получил в дар.

«Уклонись от зла и сотвори благо»

— мудрый совет пророка Давида

Как узнать зло? Три важных вывода

Вывод 1

Для христианина этот выбор помогает делать Сам Бог. Он дал людям заповеди, и христиане знают их, как азбуку. Это помогает отличать добро от зла.

Вывод 2

ЗЛО становится видимым через наши СЛОВА и ПОСТУПКИ.

Мы не видим зло глазами — но слышим злые слова и видим плохие дела.

Вывод 3

Быть добрым и злым одновременно НЕЛЬЗЯ.

Делать ДОБРО или ЗЛО – это выбор человека.

Мы выбираем каждый день: как говорить, как поступать.

Осторожно, «сети»! Болезни души

Плохие качества — «болезни души»:

- **Гордость** — думаешь только о себе: «Я самый лучший!»
- **Жадность** — хочется всё больше и больше себе.
- **Зависть** — злишься, что у кого-то что-то лучше.
- **Гнев** — кричишь, обижаешь, дерёшься.
- **Лень** — не хочется ни трудиться, ни помогать.

Сказка про «сеть»

Хитрая лиса раскинула «сеть» — и глупый волк попался! Помните? Волк ловил рыбу хвостом в проруби и примерз.

Так и плохие качества ловят людей, как сети: легко попасться — трудно выбраться!

Не попадайся в «сети» зла. Выбирай добро!

Правило бумеранга



Бумеранг возвращается к бросившему!

Если я кого обидел,
Так уж получается,
Зло всегда опять ко мне
Точно возвращается.

Е. Санин

Зло обязательно возвращается к тому, кто его сделал!

А добро возвращается добром. Как бумеранг — по кругу и обратно.

Игра «Выбери карточку»

ОПАСНЫЙ БУМЕРАНГ

Какие качества — плохой бумеранг?

- грубость
- жадность
- злоба
- зависть
- обман
- лень

ЗОЛОТОЕ ПРАВИЛО

Какие качества помогают жить по нему?

- доброта
- помощь
- честность
- дружелюбие
- уважение
- забота

Задание: выбери карточку и объясни свой выбор. Что из этого вернётся бумерангом?

Мой настоящий друг

Каким я хочу видеть своего друга?

- добрый и отзывчивый
- честный — не предаёт
- верный — всегда поможет в беде
- весёлый — с ним не скучно
- умеет дружить и уважает других
- не смеётся над чужой бедой



Дружба — это большое счастье!

Задание: выбери качества своего друга. А сам ты такой друг?

Итог нашей беседы

- ДОБРО активно и всегда побеждает зло!
- Человек всегда СВОБОДЕН ВЫБИРАТЬ: добрые слова, хорошие книги, помощь людям.
- Правило бумеранга: зло возвращается злом, добро — добром.
- Золотое правило — главный помощник в жизни. Тогда придут дружба и согласие.

ЗОЛОТОЕ ПРАВИЛО ЖИЗНИ

«Как хотите, чтобы с вами поступали люди,
так поступайте и вы с ними».

Евангелие от Матфея, глава 7, стих 12

Задание на неделю

1. Сделай каждое доброе дело: помоги дома, поддержи друга, скажи добрые слова.
2. Запомни Золотое правило и попробуй жить по нему целую неделю!
3. Подумай: какой «бумеранг» ты бросаешь людям — добрый или злой?

Вернёмся к вопросу: «С кем я — с добром или злом?»

Спасибо за разговор! ДОБРО ПОБЕЖДАЕТ ЗЛО!